

# CONTRIBUTO PER ACQUISTO PARRUCCHE

AZIONI DI MIGLIORAMENTO DELLA QUALITÀ DELLA VITA DELLE PERSONE SOTTOPOSTE A TERAPIA ONCOLOGICA CHEMIOTERAPICA – PROROGA PER IL 2018

Regione Lombardia, con DGR n. 6614 del 19.05.2017 e con Decreto del Direttore Generale Reddito di Autonomia e Inclusione Sociale n. 9906 del 08.08.2017, prevede - **a favore delle persone con alopecia da chemioterapia - l'erogazione di un contributo economico per l'acquisto della parrucca, fino ad un massimo di € 150,00 per persona.**

Il contributo potrà essere riconosciuto per acquisti effettuati **dal 01.01.2017 al 31.12.2018**, fa fede la data della fattura/ricevuta fiscale.

Per richiedere il contributo le persone interessate devono presentare apposita domanda unitamente ai seguenti documenti:

- certificazione dello specialista curante che attesti la necessità della parrucca in conseguenza delle cure subite
- fotocopia del documento di identità in corso di validità
- copia della fattura/ricevuta fiscale relativa all'acquisto della parrucca.

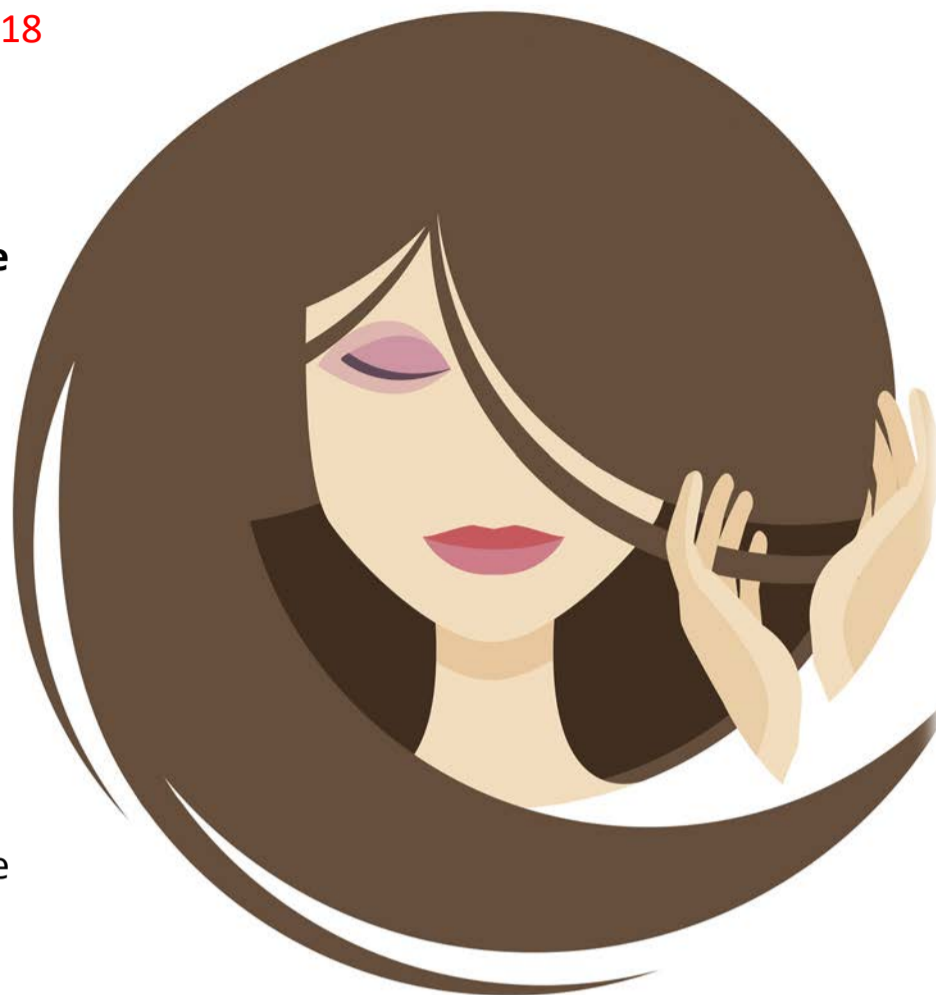

**Le domande di contributo possono essere presentate presso tutte le sedi individuate, indipendentemente dalla residenza**

## ASST SPEDALI CIVILI

### Rete territoriale

**Valletrompia** Presidio di Sarezzo P.le Europa, 16

2° Piano, Segreteria Area Famiglia

tel. 030.8915372 - martedì 10.00 - 12.30

**Gussago** Via Richiedei, 8/b Segreteria Area Famiglia

tel. 030.2499928 - martedì 10.00 - 12.30

**Rezzato** Via F.lli Kennedy, 115 Segreteria Area Famiglia

tel. 030.2499810 - martedì 10.00 - 12.30

**Brescia** V.le Duca degli Abruzzi, 13 1° Piano Segreteria Sociale

tel. 030.3333681 - martedì e giovedì 9.00 - 12.00

### Polo Ospedaliero

**Brescia** Spedali Civili U.O.C. Oncologia Front Office Oncologia DH

tel. 030.3995260 e-mail: oncologia@asst-spedalivicivi.it

dal lunedì al venerdì 14.00 - 15.00

## ASST FRANCIACORTA

### Rete territoriale

**Chiari** P.zza Martiri della Libertà, 25

### Polo Ospedaliero

**Chiari** Servizio di Oncologia tel. 030.7102643/2644

tel. 030.7102643/2644 - da lunedì a venerdì 8.00 - 16.00

## ASST GARDA

### Rete territoriale di Garda e Valsabbia

**Salò** Via Fantoni, 93

tel. 0365.296670/671 - martedì e giovedì 9.00 - 12.00 e 14.00 - 15.30

### Rete Territoriale della Bassa Bresciana Centrale e Orientale

**Manerio** Via Solferino, 55 (c/o Consultorio Familiare)

tel. 030.9116336 - dal lunedì al venerdì 9.00 - 12.00

**Ghedi** Piazza Donatori di Sangue, 3 (c/o Consultorio Familiare)

tel. 030.9116345 - dal lunedì al venerdì 9.00 - 12.00

**Montichiari** Via Falcone, 18 (c/o Consultorio Familiare)

tel. 030.9116215/357 - lunedì al venerdì 9.00 - 12.00

### Polo Ospedaliero

**Desenzano del Garda** U.O. Oncologia

tel. 030.9145660 - martedì e giovedì 11.00 - 13.00

**Gavardo** U.O. Oncologia

tel. 0365.378386 - martedì e giovedì 14.00 - 16.00

**Manerio** U.O. Oncologia

tel. 030.9929610 - venerdì 14.00 - 16.00

Sistema Socio Sanitario



Regione  
Lombardia

ATS Brescia

ASST Franciacorta - ASST Garda - ASST Spedali Civili

Per ulteriori informazioni gli interessati possono rivolgersi all'U.O. Famiglia Infanzia Età Evolutiva - tel. 030/3839020  
Referente Dott.ssa Adele Ferrari - tel.030/3839021  
è inoltre possibile consultare il sito di Regione Lombardia