

RIDUZIONE DEL RISCHIO DI INFEZIONI E PATOLOGIE

Quando i neonati sono con le loro madri piangono di meno, si calmano più velocemente, aumentano di peso più facilmente e sono meno propensi a sviluppare l'ittero.

Il contatto precoce e continuo di madre-figlio favorisce la colonizzazione della pelle e del tratto gastroenterico del neonato da parte dei microrganismi materni. Con l'allattamento vi è il passaggio di anticorpi dalla madre al neonato e ciò determina una riduzione del rischio di infezioni.

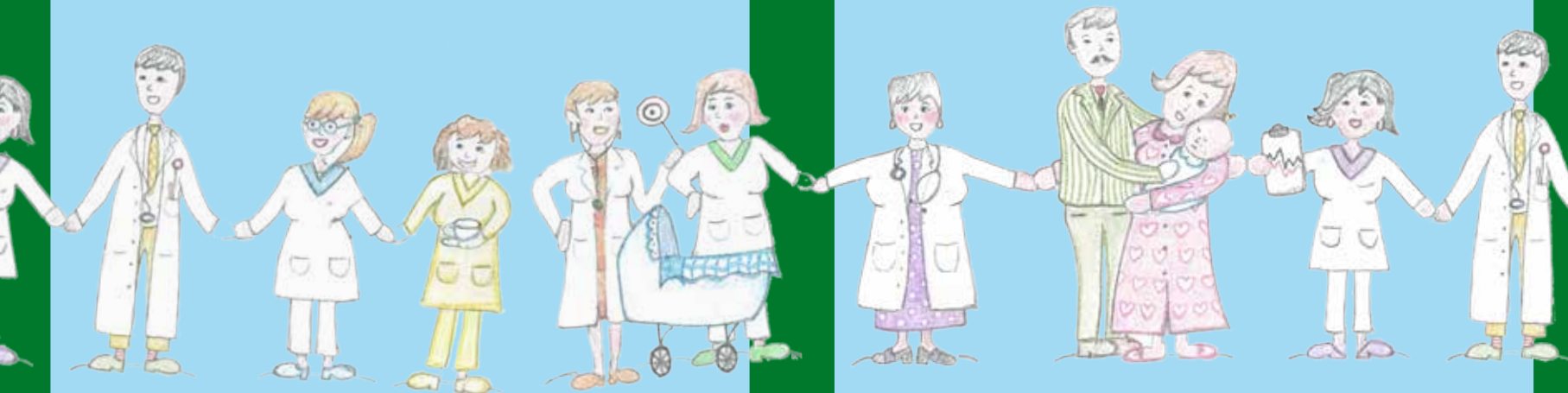

CENTRO STAMPA SPEDALI CIVILI - E 12 26 017

AREA MATERNO-NEONATALE

Noi scegliamo il Rooming-in



Presidio Ospedaliero
di Brescia

Sistema Socio Sanitario



Regione
Lombardia

ASST Spedali Civili

L'OMS e l'UNICEF raccomandano che ogni bambino, nato a termine, da parto spontaneo e senza complicanze, subito dopo la nascita venga a contatto con la propria madre e attaccato al seno; inoltre suggeriscono che durante la degenza ospedaliera sia effettuato il ROOMING-IN.

Per ROOMING-IN si intende la permanenza di madre e neonato nella stessa stanza di degenza, sia di giorno che di notte, a partire dal momento in cui la madre risulti in grado di rispondere alle richieste del suo bimbo.

Il personale supporta la madre a sviluppare le innate e istintive competenze che possiede, oltre che a sorvegliare lo stato di benessere della puerpera e del bambino.

Il Rooming-in e il precoce contatto mamma/bambino, favoriscono l'allattamento al seno esclusivo, il bonding e riducono il rischio di infezione per il neonato.

ALLATTAMENTO AL SENO ESCLUSIVO

Allattare al seno ogni qual volta il neonato ne mostri la necessità rappresenta lo stimolo più appropriato per la secrezione del latte materno.

La vicinanza del neonato alla madre nelle ore notturne è un fattore favorente, perché è di notte che aumentano le secrezioni ormonali che stimolano la produzione del latte materno.

Il latte materno è adatto alle necessità di crescita di ogni neonato, previene le allergie, l'obesità e le malattie cardiovascolari dell'età adulta.

È sempre pronto, alla giusta temperatura e non costa nulla.

BONDING

(legame affettivo tra madre e neonato).

Stando vicino al proprio bimbo la madre impara a conoscerlo fin dai primi momenti di vita, creando i presupposti per un rapporto affettivo duraturo, sicuro e sereno.

Nel prendersi cura del proprio bambino la mamma acquista maggiore sicurezza nelle proprie capacità e competenze; il personale l'affianca e la supporta con consigli e suggerimenti appropriati.

